
FEITEC
MATRIZES
Qualidade e precisão para sua indústria



NOSSA HISTÓRIA

A Ibratec Componentes iniciou suas atividades em 2019, quando o engenheiro e atual sócio proprietário, Sr. Fernando Trentin atuou sempre na área indústria de moldes e matrizes e desenvolvimento de produtos na linha automotivas pesada.

Em 2023, o Sr. Fernando Trentin, estruturou sua fábrica própria de moldes e matrizes, formando assim a indústria FEITEC COMPONENTES.

Em 2024, foi colocado em prática projeto de expansão , busca de certificações de qualidade de produto e processo. Mudou-se para novo pavilhão, com atuais 600 m^2 e adquiriu novos equipamentos destinado a indústria.

Já em 2025, foi criada a filial FEITEC MATRIZES.

Para o futuro breve inovação, novos produtos e mercados, direcionam o foco da gestão.

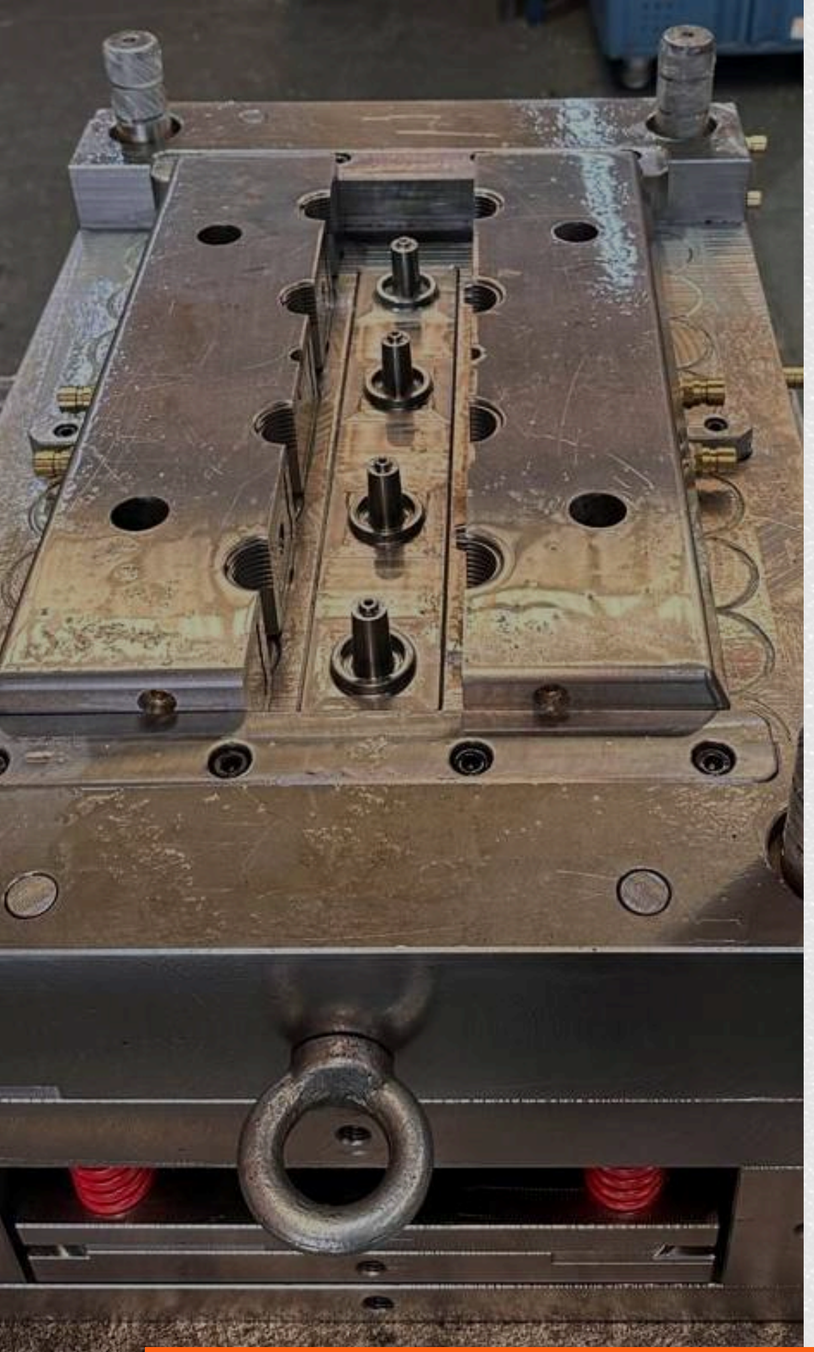

USINAGEM DE PEÇAS TÉCNICAS

Oferecemos usinagem de peças e moldes de precisão e desempenho, utilizando tecnologia CNC avançada e processos variados, como fresamento, torneamento, eletroerosão.

Nossa equipe especializada garante soluções sob medida para diferentes indústrias.

NOSSAS SOLUÇÕES

- **Alta precisão** e **acabamento superior** com tecnologia de ponta;
- **Processos diversificados** para atender diferentes geometrias;
- **Produção personalizada,** desde peças únicas até grandes volumes;
- **Rapidez e eficiência,** reduzindo prazos sem perder qualidade.



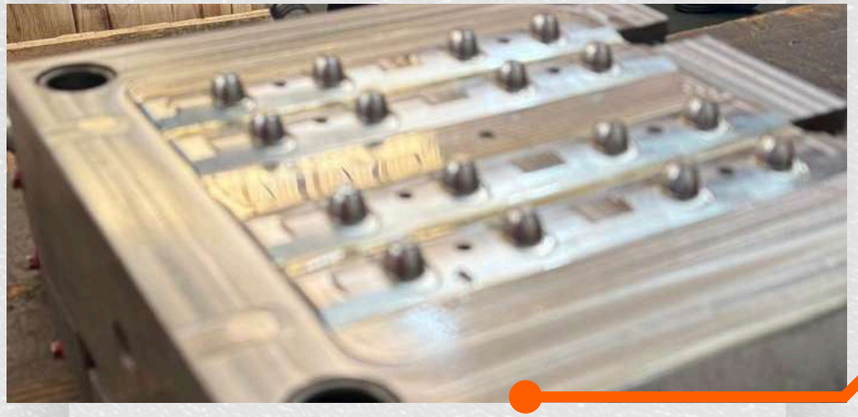

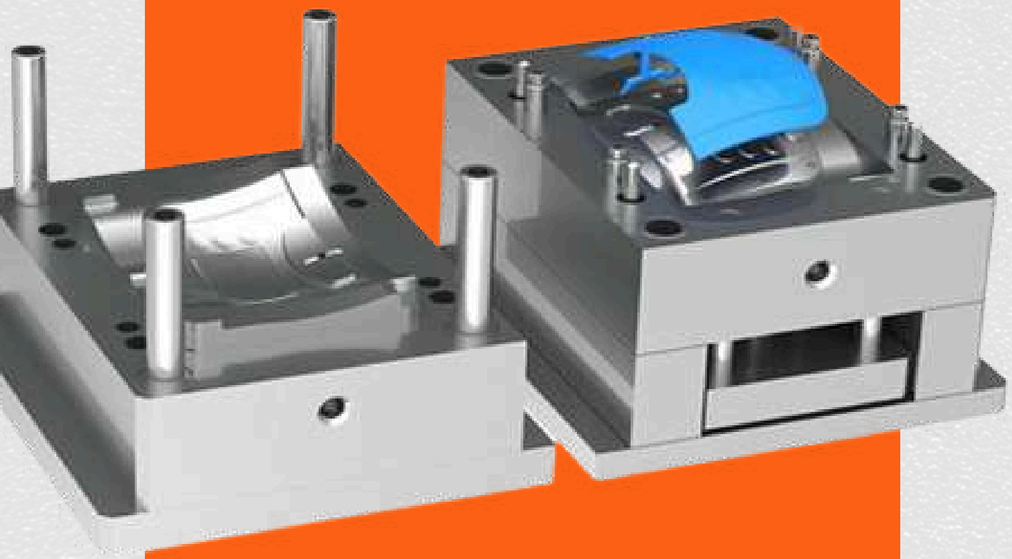

NOSSOS DIFERENCIAIS

- Experiência e expertise técnica em projetos complexos;
- Desenvolvimento de projetos e produtos especiais e personalizados;
- A mais de 25 anos de experiencia no ramo;
- Engenharia própria;
- Projetos em 3D;
- Treinamento e acompanhamento para testes e montagem.

POR QUE ESCOLHER NOSSOS SERVIÇOS?

- Experiência e expertise técnica em projetos complexos;
- Desenvolvimento de produtos especiais e personalizados;
- Equipamentos de última geração para máxima eficiência;
- Compromisso com qualidade e prazos.
- Flexibilidade para atender desde pequenas tiragens, até grandes volumes



NOSSA EQUIPE



JOSÉ DAROS

Projetista e Matrizeiro
(54) 99954.2508
matrizaria01@feiteccomponentes.com.br



FERNANDO TRENTIN

Sócio proprietário e Engenheiro
(54) 99990.5902
fernando@feiteccomponentes.com.br



SUZIELEM GARCIA

Administrativo, compras e emissão de notas fiscais
(54) 99177.5595
administrativo@feiteccomponentes.com.br
e nfe@feiteccomponetes.com.br



PEDRO DAROS

Auxiliar de Engenharia e PCP
(54) 98136.0766
pcp@feiteccomponentes.com.br



CIBELI LEMOS TRENTIN

RH, Marketing e Financeiro
(54) 99617.6335
ibratec@feiteccomponentes.com.br

ONDE ESTAMOS

Rua Comendador Pietro Zanella, 209
Bairro São José. Caxias do Sul – RS
CEP: 95043-670

www.feiteccomponentes.com.br

@feitec.componentes

(54) 99990.5902

